

MASYARKAT BERPENGHASILAN RENDAH & PENYANDANG MASALAH KESEJAHTERAAN SOSIAL





Dasar Hukum

PERATURAN MENTERI SOSIAL REPUBLIK INDONESIA NOMOR 08 TAHUN 2012 TENTANG PEDOMAN PENDATAAN DAN PENGELOLAAN DATA PENYANDANG MASALAH KESEJAHTERAAN SOSIAL DAN POTENSI DAN SUMBER KESEJAHTERAAN SOSIAL

PERATURAN DAERAH KOTA SURABAYA NOMOR 2 TAHUN 2012 TENTANG PENYELENGGARAAN KESEJAHTERAAN SOSIAL

PERATURAN WALIKOTA SURABAYA NOMOR 58 TAHUN 2019 TENTANG TATA CARA PENGUMPULAN, PENGOLAHAN, PEMANFAATAN, DAN PELAPORAN DATA MASYARAKAT BERPENDHASILAN RENDAH

PERATURAN WALIKOTA NOMOR 53 TAHUN 2020 TENTANG PERUBAHAN ATAS PERATURAN WALIKOTA SURABAYA NOMOR 58 TAHUN 2019 TENTANG TATA CARA PENGUMPULAN, PENGOLAHAN, PEMANFAATAN, DAN PELAPORAN DATA MASYARAKAT BERPENDHASILAN RENDAH

ALUR PENDATAAN MASYARAKAT BERPENGHASILAN RENDAH

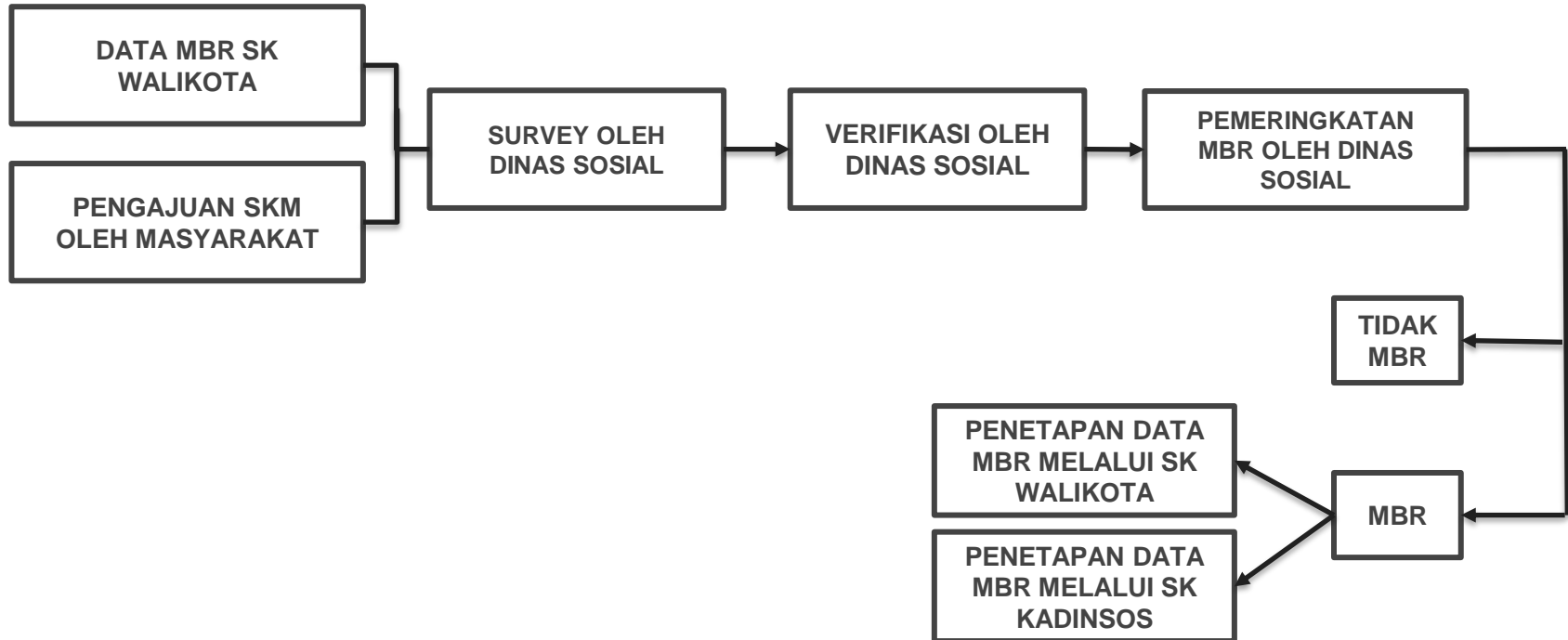

PENDATAAN PMKS

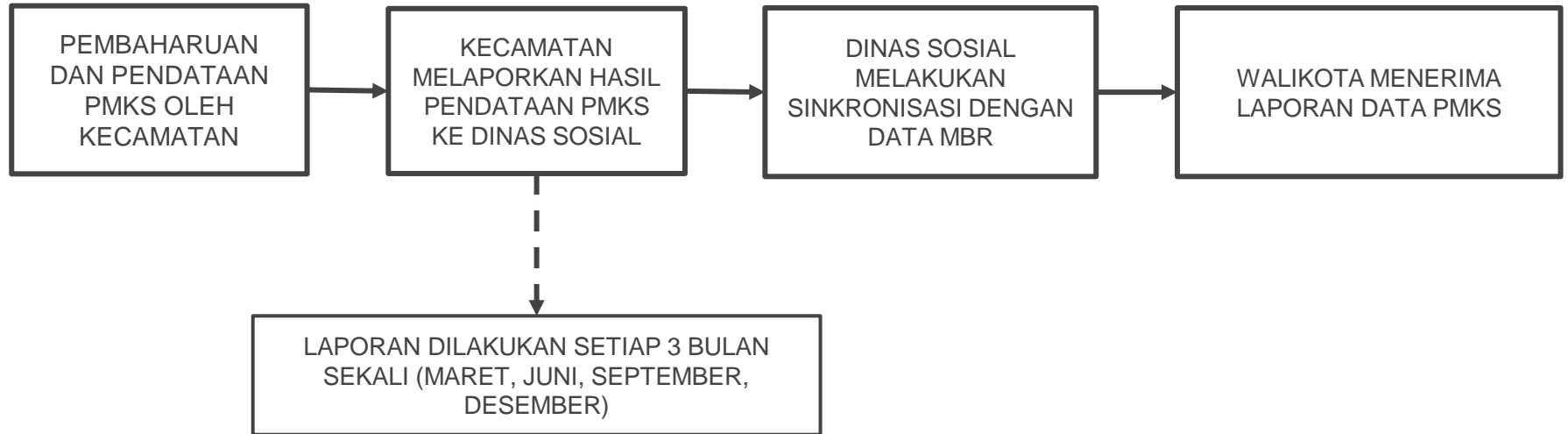

SKM KESEHATAN

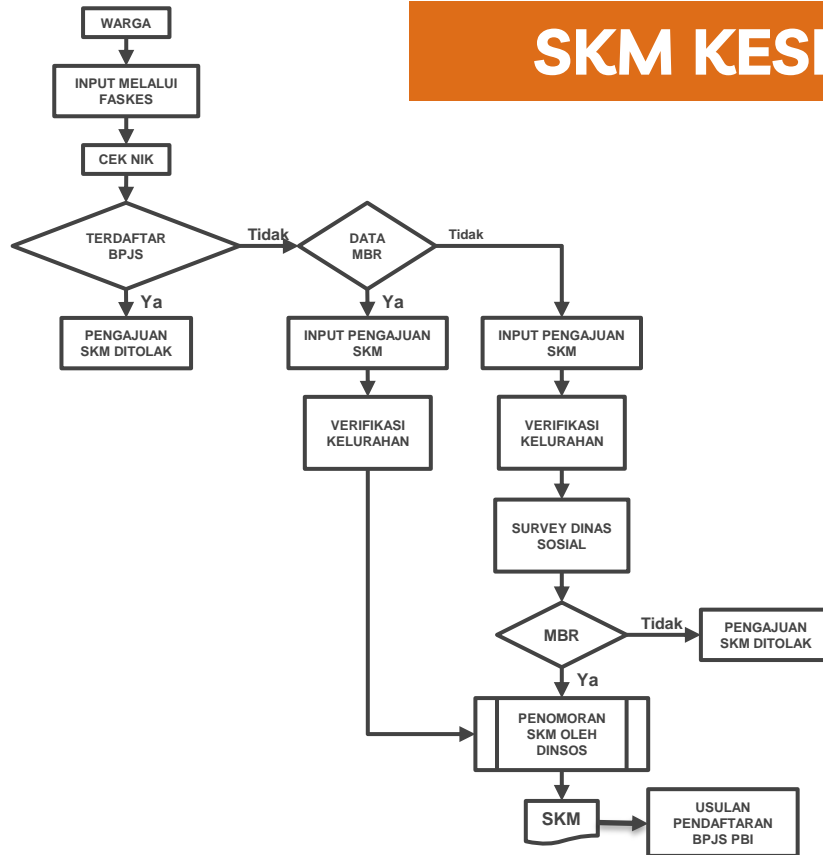

CATATAN :

1) PELAYANAN SKM KESEHATAN, MELALUI :

- 29 RUMAH SAKIT YANG BEKERJA SAMA DENGAN PEMERINTAH KOTA SURABAYA

- 154 PUSKESMAS YANG ADA DI MASING-MASING KELURAHAN

2) PENERBITAN SKM MAKSIMAL 2 X 24 JAM

RUMAH SAKIT YANG BEKERJA SAMA DENGAN PEMERINTAH KOTA SURABAYA

1. RSUD. DR. SOETOMO	16. RS. AL-IRSYAD
2. RSAL. DR. RAMELAN	17. RS. BHAKTI RAHAYU
3. RSJ. MENUR	18. RS. DARUS SYIFA
4. RSU. HAJI SURABAYA	19. RS. WIYUNG SEJAHTERA
5. RS. UNIVERSITAS AIRLANGGA	20. RS. ADI HUSADA KAPASARI
6. RSUD BDH	21. RSIA. PURA RAHARJA
7. RS. BHAYANGKARA SAMSOERI	22. RSIA GRAHA MEDIKA
8. RS. MATA MASYARAKAT	23. RSIA NUN
9. RS. ISLAM JEMURSARI	24. RS. SITI KHODIJAH
10. RS. MATA UNDAAN	25. RSAU. SOEMITRO LANUD
11. RSI. A. YANI	26. RS. MUJI RAHAYU
12. RS. SOEWANDHIE	27. RS. SMS
13. RSUD. DR. SAIFUL ANWAR	28. RS BUNDA
14. RS. PARU SURABAYA	29. RS GOTONG ROYONG
15. RSAD. BRAWIJAYA	

SKM NON KESEHATAN

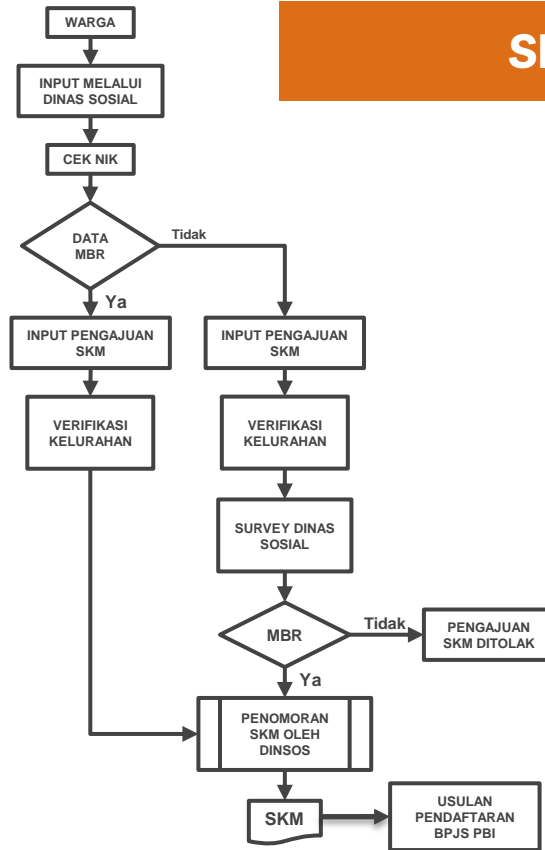

CATATAN :

1) PELAYANAN SKM NON KESEHATAN, MELALUI :

- PELAYANAN DI DINAS SOSIAL
- PELAYANAN ONLINE MELALUI NOMOR WA CENTER SKM DI

082112856012

JENIS-JENIS INTERVENSI DARI PEMERINTAH KOTA

INTERVENSI YANG AKAN BISA DIDAPATKAN OLEH MASYARAKAT BERPENGHASILAN RENDAH DARI PEMERINTAH KOTA SURABAYA, DIANTARANYA MELIPUTI :



TUGAS DAN TANGGUNG JAWAB KELURAHAN

MELAKUKAN VERIFIKASI USULAN WARGA DENGAN DATA MBR, MELIPUTI :

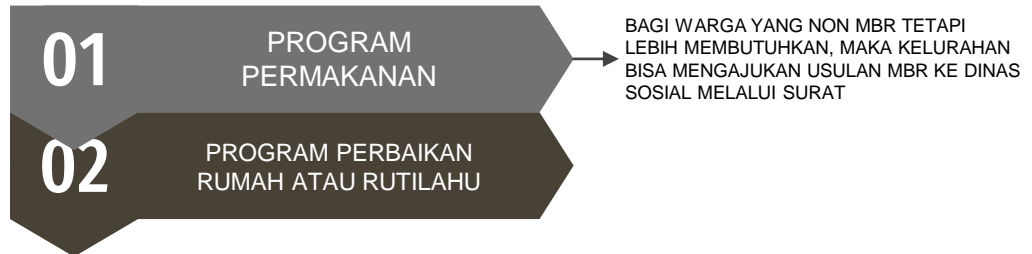

Permasalahan

1

KELURAHAN TERLAMBAT ATAU TERLALU LAMA DALAM MELAKUKAN VERIFIKASI

2

HASIL VERIFIKASI KELURAHAN MASIH ADA RESPONDEN YANG TIDAK BERADA DI ALAMAT YANG DIAJUKAN

3

DOKUMENTASI YANG DILAKUKAN OLEH KELURAHAN TIDAK MENAMPILKAN RESPONDEN

4

TERDAPAT KELURAHAN YANG KURANG LENGKAP DALAM MENGAJUKAN PERUBAHAN ALAMAT DOMISILI RESPONDEN

5

TERDAPAT KELURAHAN YANG TIDAK MENCANTUMKAN DOKUMENTASI RUMAH RESPONDEN



TERIMA KASIH

Dinas Sosial Kota Surabaya ©2021